Bahn Berlin

S46
S8
S85

Königs Wusterhausen ◂▸ Grünau/Adlershof

08.07. (Fr) – 22.08.2022 (Mo)
22 Uhr 1:30 Uhr

Ersatzverkehr mit Bussen

Replacement service by bus

Mo-Fr Zugverkehr ab/bis Grünau

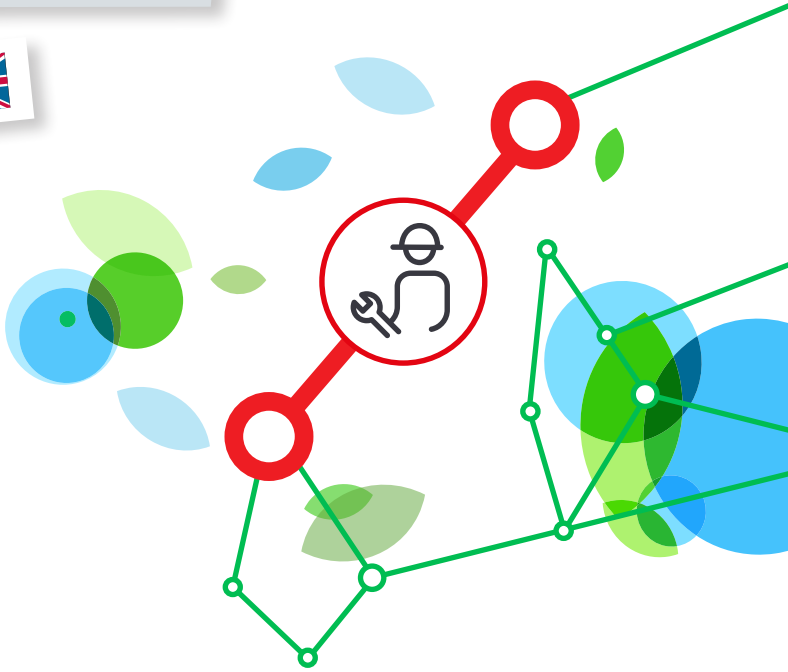

VBB Zwei Länder Ein Verbund

DB

Sehr geehrte Fahrgäste,

vom 08.07. (Fr) 22 Uhr bis 26.08.2022 (Fr) 1:30 Uhr wird auf der südlichen S46 gebaut. Vom 08.07. (Fr) 22 Uhr bis 22.08. (Mo) 1:30 Uhr ist der Abschnitt Königs Wusterhausen ◂▸ Grünau durchgehend gesperrt. An den Wochenenden wird die Sperrung jeweils von Freitagabend 22 Uhr bis Montagmorgen 1:30 Uhr auf den Abschnitt Königs Wusterhausen ◂▸ Grünau ◂▸ Adlershof erweitert. Betroffen sind auch die Linien S8 und S85. In der letzten Woche vom 22.08. (Mo) 4 Uhr bis 26.08. (Fr) 1:30 Uhr ist nur noch der Abschnitt Königs Wusterhausen ◂▸ Wildau gesperrt.

Es wird Ersatzverkehr mit Bussen auf mehreren unterschiedlichen Linien eingerichtet. Bitte beachten Sie auch die Unterbrechungen beim Bahn-Regionalverkehr (RE2, RB22 und RB24).

Während der Bauzeit wird nördlich vom Bahnhof Königs Wusterhausen die Brücke über die Storkower Straße neu gebaut sowie zwischen Zeuthen ◂▸ Grünau ca. 8,5 Kilometer Gleise und zwei Weichen erneuert. An den Wochenenden ist auch der gesamte S-Bf. Grünau betroffen und kann von S-Bahnen nicht angefahren werden.

Es kommen überwiegend barrierefreie Busse zum Einsatz. Bitte haben Sie Verständnis, sollten einzelne Fahrten nicht barrierefrei angeboten werden können. Die Beförderung von Kinderwagen, Rollstühlen und Fahrrädern ist nur im Rahmen vorhandener Kapazitäten möglich. Dabei haben Kinderwagen und Rollstühle Vorrang.

Bitte erwerben Sie Ihre Fahrausweise möglichst vor Fahrtantritt.

Wir empfehlen, kurz vor Fahrtantritt eine Reiseverbindung aus den elektronischen Fahrplanauskunftsprogrammen unter sbahn.berlin, www.vbb.de oder www.bahn.de abzurufen. Die Daten sind auch per App verfügbar. Hier werden Ihnen alternative Routen angezeigt.

Ihre S-Bahn Berlin GmbH

Dear Passengers,

from 08.07. (Fri) 10 p.m. to 26.08.2022 (Fri) 1.30 a.m. constructions works are taking place on the route of the southern S46. From 08.07. (Fri) 10 p.m. to 22.08. (Mon) 1.30 a.m. the Königs Wusterhausen ◂▸ Grünau section is completely closed. At weekends, the closure will be extended to the Königs Wusterhausen ◂▸ Grünau ◂▸ Adlershof section from Friday evening 10 p.m. to Monday morning 1.30 a.m. The Lines S8 and S85 are also affected. In the last week from 22.08. (Mon) 4 a.m. to 26.08. (Fri) 1.30 a.m. only the Königs Wusterhausen ◂▸ Wildau section is still closed.

Replacement bus services will be set up on several different routes. Please also note the interruptions in regional train services (RE2, RB22 and RB24).

During the construction period, the bridge over Storkower Strasse north of the Königs Wusterhausen station will be rebuilt. Between Zeuthen ◂▸ Grünau around 8.5 kilometers of track and two switches will be renewed.

Mainly barrier-free vehicles will be used for replacement services. We ask for your understanding should barrier-free vehicles be unavailable for any part of your journey. Transporting pushchairs, wheelchairs and bicycles is only possible where there is space on the bus, with priority being given to pushchairs and wheelchairs.

Please purchase your ticket prior to travelling, since tickets are not available for purchase on the buses.

Before you start your journey, we recommend that you check service availability in the electronic timetable information at sbahn.berlin, www.vbb.de or www.bahn.de. The information you need is also available on the corresponding apps and mobil.s-bahn-berlin.de. These online resources can show you alternative routes to your destination.

S-Bahn Berlin GmbH

Zustand Montag bis Freitag
11.07. (Mo) 4 Uhr bis 19.08.22 (Fr) 22 Uhr, jeweils von Montag 4:00 Uhr durchgehend bis Freitag 22:00 Uhr gesperrt ist der Abschnitt Königs Wusterhausen ◂▸ Grünau

Conditions Monday to Friday
From 11.07.(Mon) 4 a.m. to 19.08.22 (Fri) 10 p.m., respectively from Monday 4 a.m. continuously to Friday 10 p.m. the section Königs Wusterhausen ◂▸ Grünau is closed.

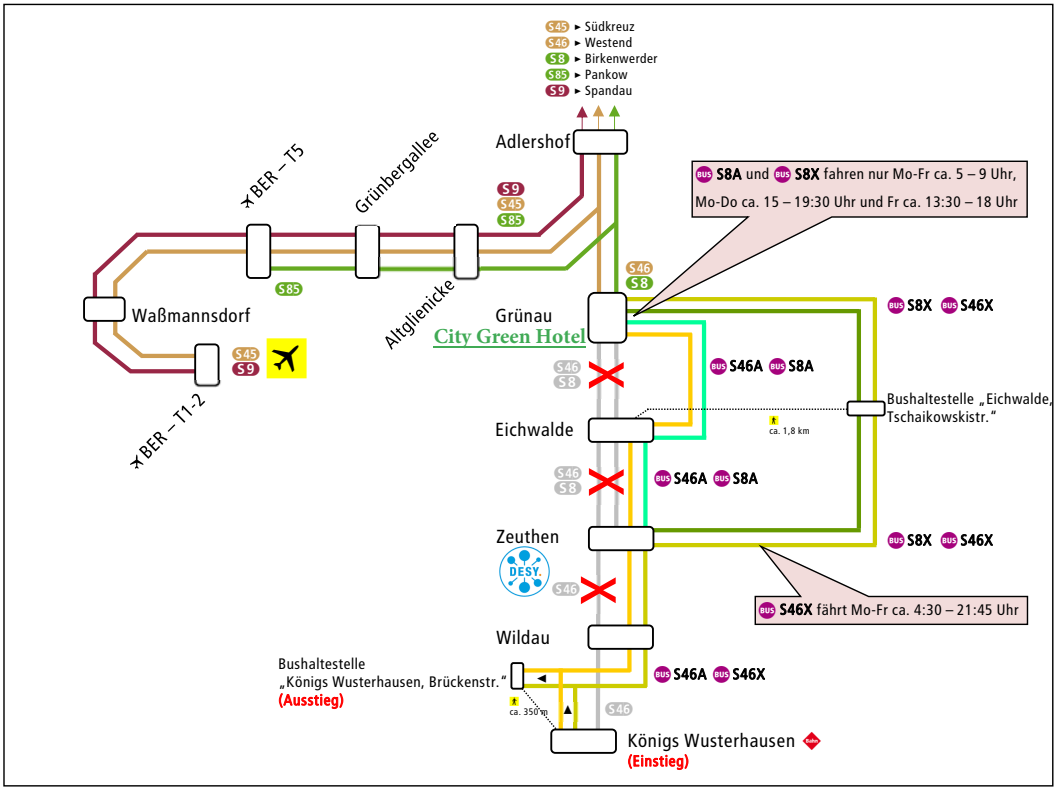

Linienführungen der betroffenen S-Bahn-Linien/*Route of the affected S-Bahn lines:*

- S46 fährt/*runs*: Grünau ◂▸ Westend
- S8 fährt/*runs*: Grünau ◂▸ Birkenwerder
- S85 fährt/*runs*: ✈ BER – T5 ◂▸ Adlershof ◂▸ Pankow

S85

Veränderungen

Fahrplanauszug

S85	S85	S85						S85	S85	S85
13	33	53	ab	▼	✈ Flughafen BER – Terminal 5	▲	an	22	42	02
16	36	56		▼	Grünbergallee	▲		20	40	00
18	38	58		▼	Altglienicke	▲		18	38	58
22	42	02	ab	▼	Adlershof	▲	ab	13	33	53
Pankow	*Pankow*	*Pankow*	*Weiter nach*				*Kommt aus*	*Pankow*	*Pankow*	*Pankow*

Zustand Samstag und Sonntag
08.07. (Fr) 22 Uhr bis 22.08.22 (Mo) 1:30 Uhr, jeweils von Freitag 22:00 Uhr durchgehend bis Montag 1:30 Uhr gesperrt ist der Abschnitt Königs Wusterhausen ◂▸ Grünau ◂▸ Adlershof

Conditions Saturday and Sunday
From 08.07. (Fri) 10 p.m continuously to 22.08.22 (Mon) 1.30 a.m. respectively from Friday 10 p.m. to Monday 1.30 a.m. the section Königs Wusterhausen ◂▸ Grünau ◂▸ Adlershof is closed.

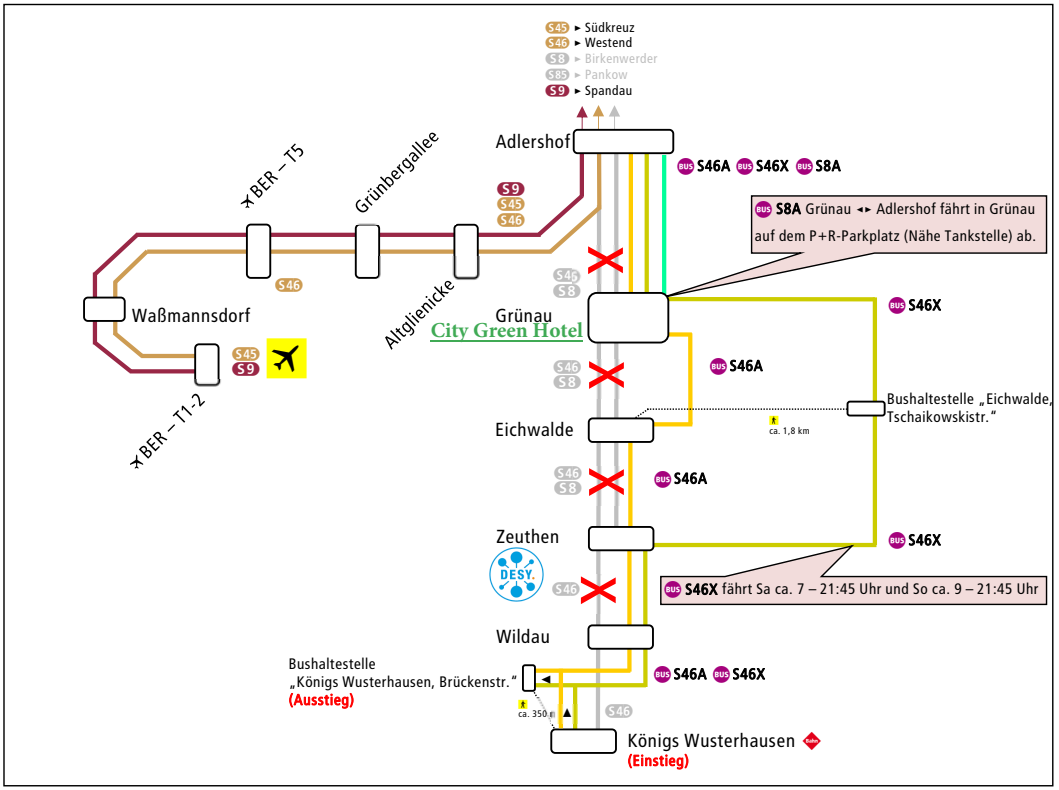

Linienführungen der betroffenen S-Bahn-Linien/*Route of the affected S-Bahn lines:*

S46 fährt/*runs*: ✈ BER – T5 ◂▸ Adlershof ◂▸ Westend
Sa+So 12 bis 20 Uhr (wenn der 5-/5-/10-Minutentakt auf dem Ring gilt):
✈ BER – T5 ◂▸ Adlershof ◂▸ Tempelhof
im Nachtverkehr Fr/Sa und Sa/So: Altglienicke ◂▸ Südkreuz

S8 fährt/*runs*: Schöneweide ◂▸ Birkenwerder
Sa+So 12 bis 20 Uhr (wenn der 5-/5-/10-Minutentakt auf dem Ring gilt):
Ostkreuz ▸ Birkenwerder, in der Gegenrichtung Birkenwerder ▸ Schöneweide
im Nachtverkehr Fr/Sa und Sa/So: Altglienicke ◂▸ Pankow

Haltestellen des Bus-Ersatzverkehrs

Stops served by replacement bus service

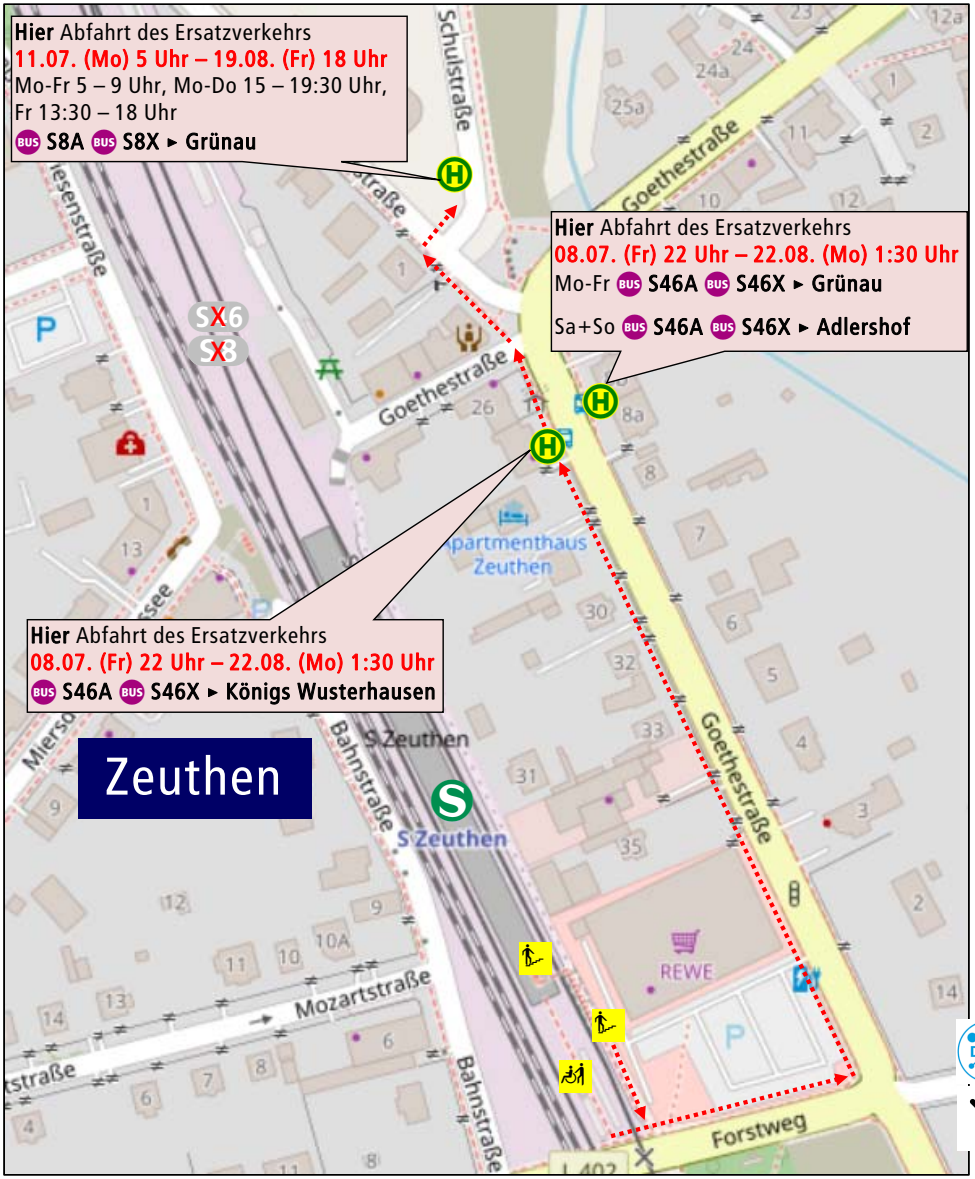

Daten: © OpenStreetMap-Mitwirkende, ODbL. Tiles courtesy of Andy Allan

Haltestellen des Bus-Ersatzverkehrs

Stops served by replacement bus service

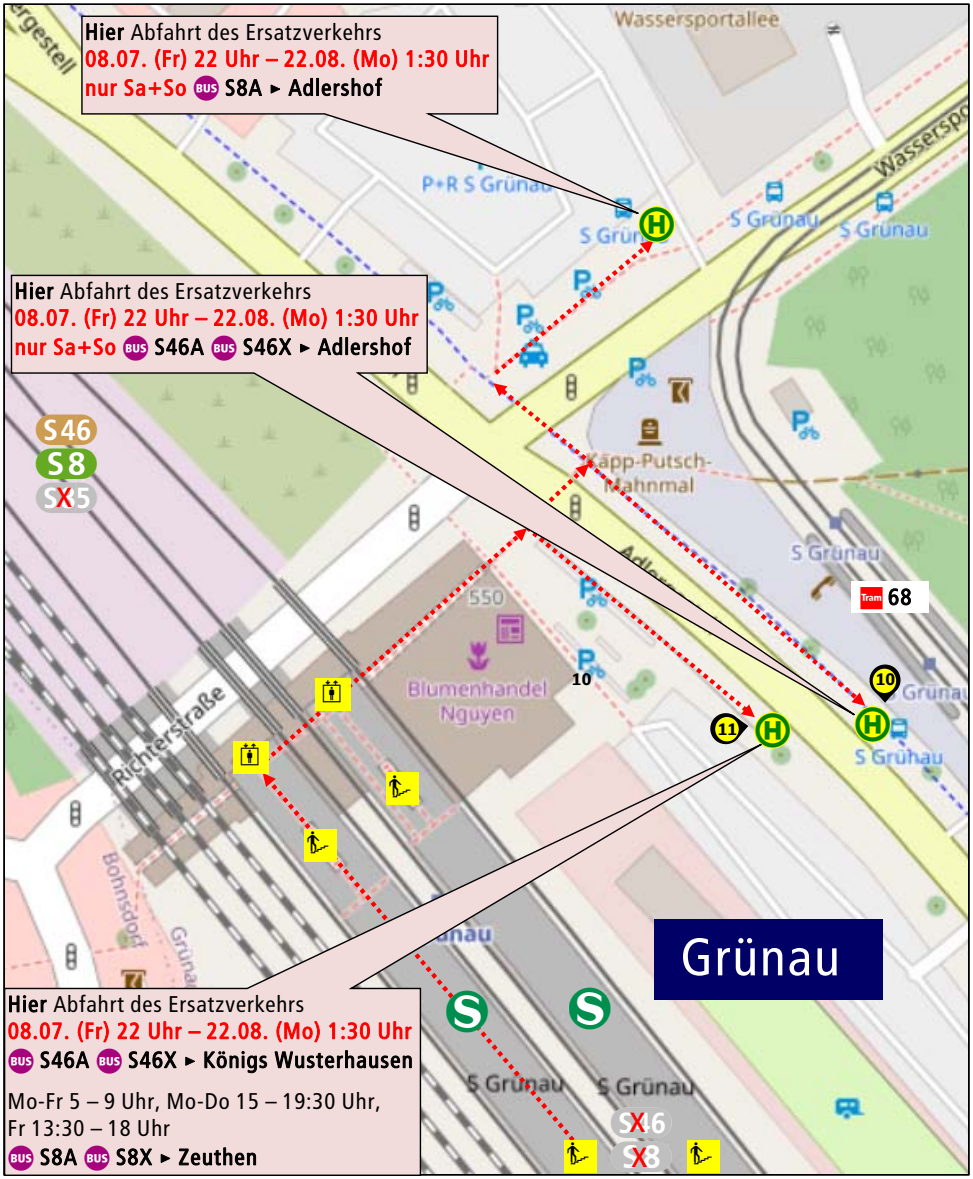

Daten: © OpenStreetMap-Mitwirkende, ODbL. Tiles courtesy of Andy Allan

Haltestellen des Bus-Ersatzverkehrs

Stops served by replacement bus service

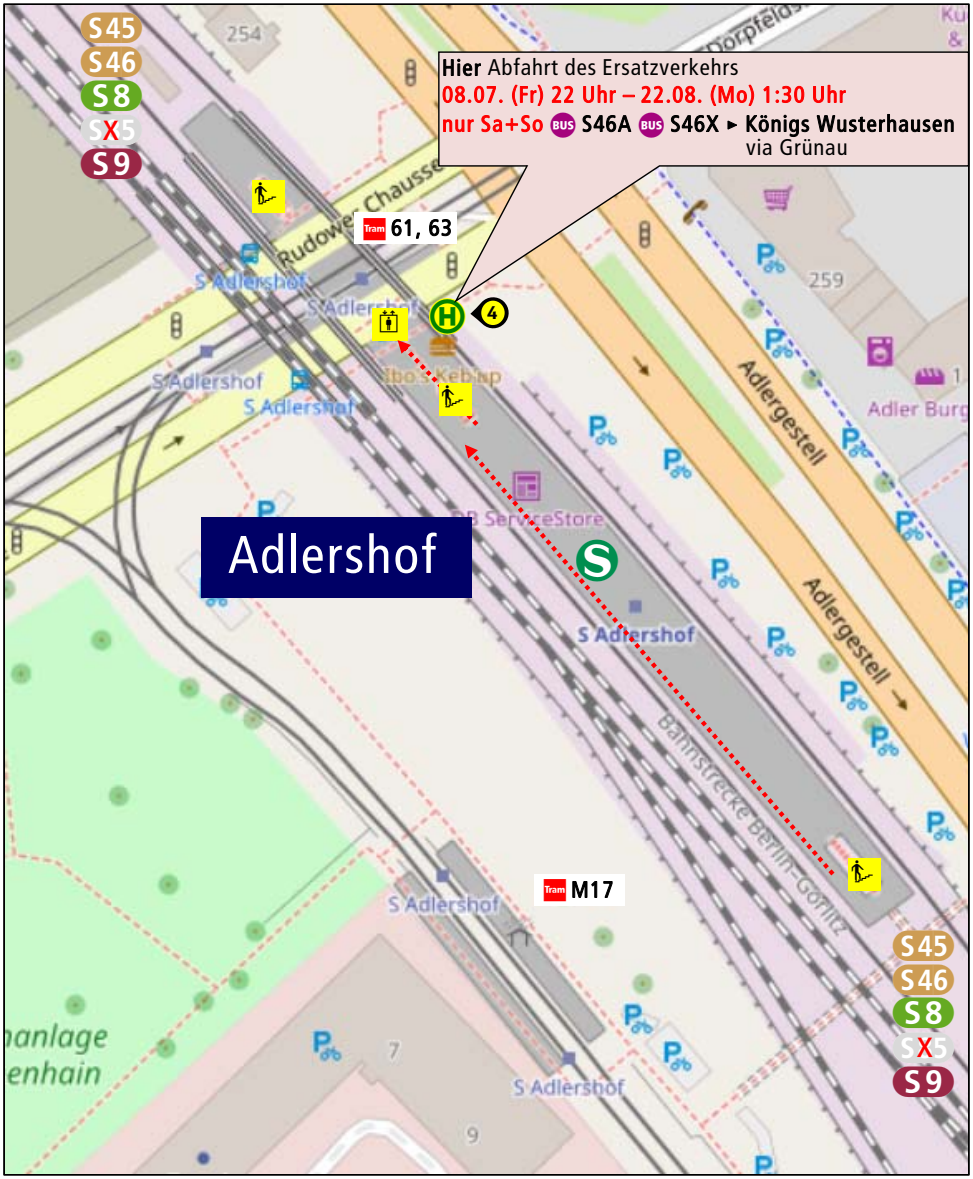

Daten: © OpenStreetMap-Mitwirkende, ODbL. Tiles courtesy of Andy Allan