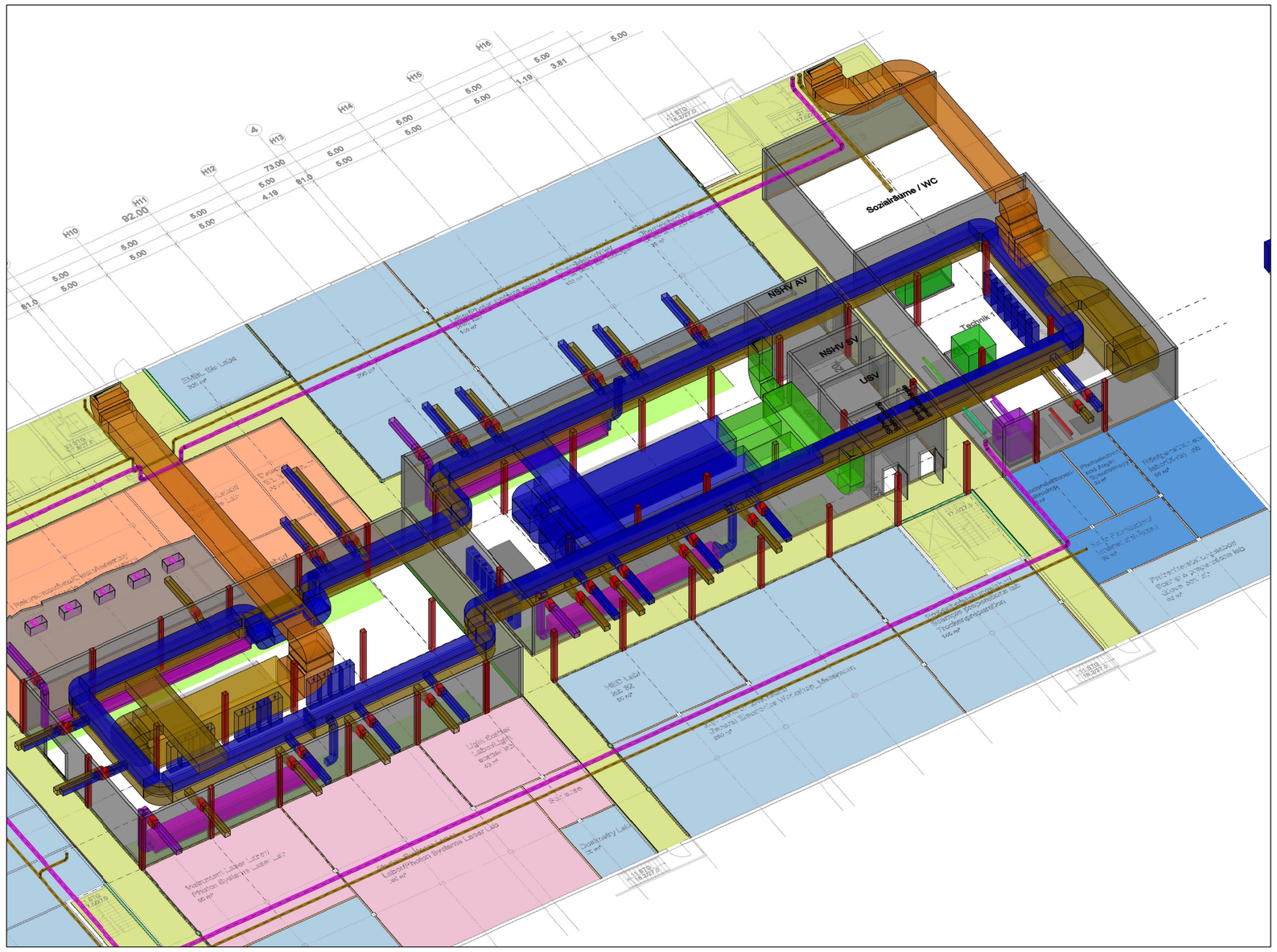

- Notwendige Flure und Treppenhäuser
- Natürlich belichtete Laborflächen
- Dunkellaborzone
- Laser und Thermokonstanzzone
- Reinraumzone

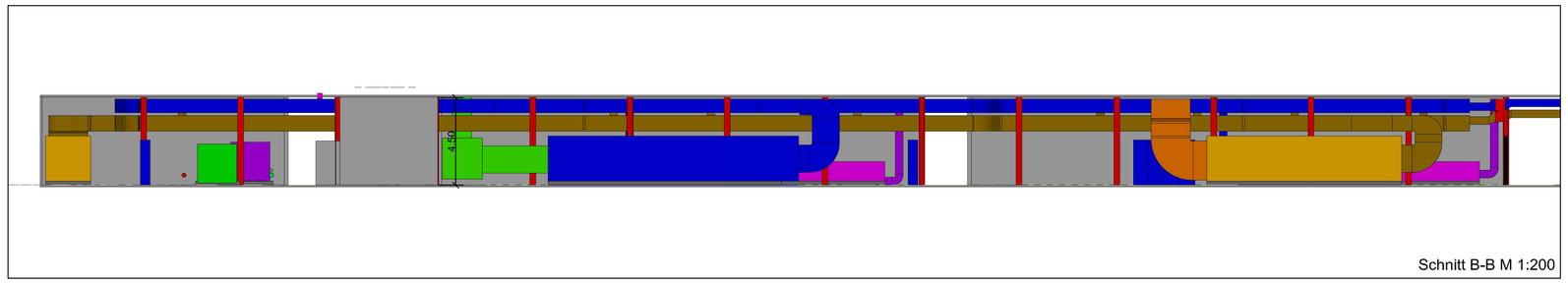

Schnitt B-B M 1:200

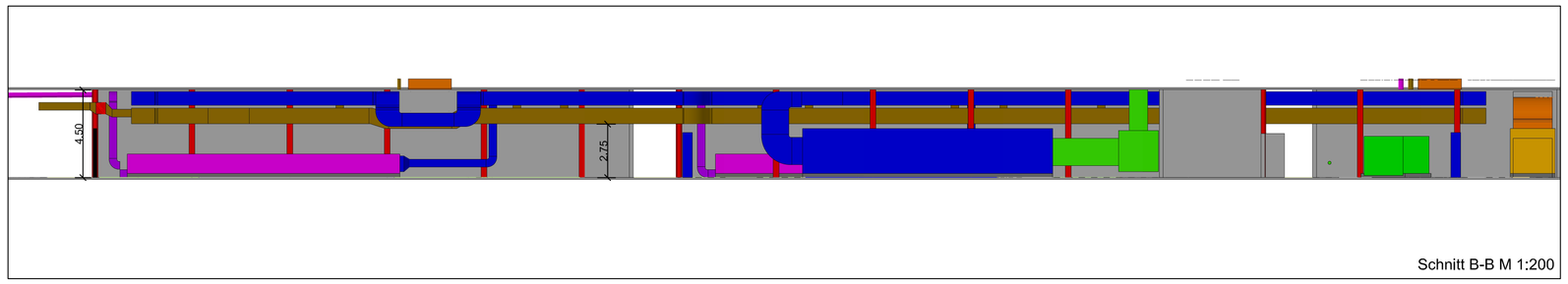

Schnitt B-B M 1:200

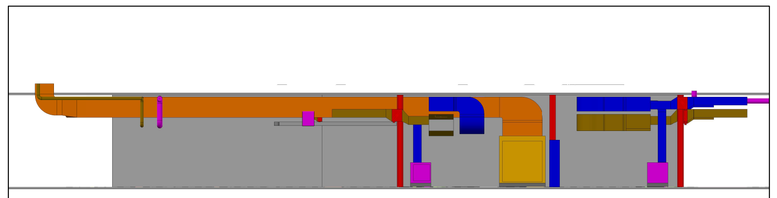

Schnitt C-C M 1:200

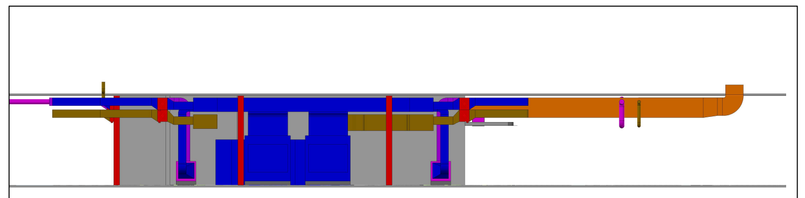

Schnitt D-D M 1:200

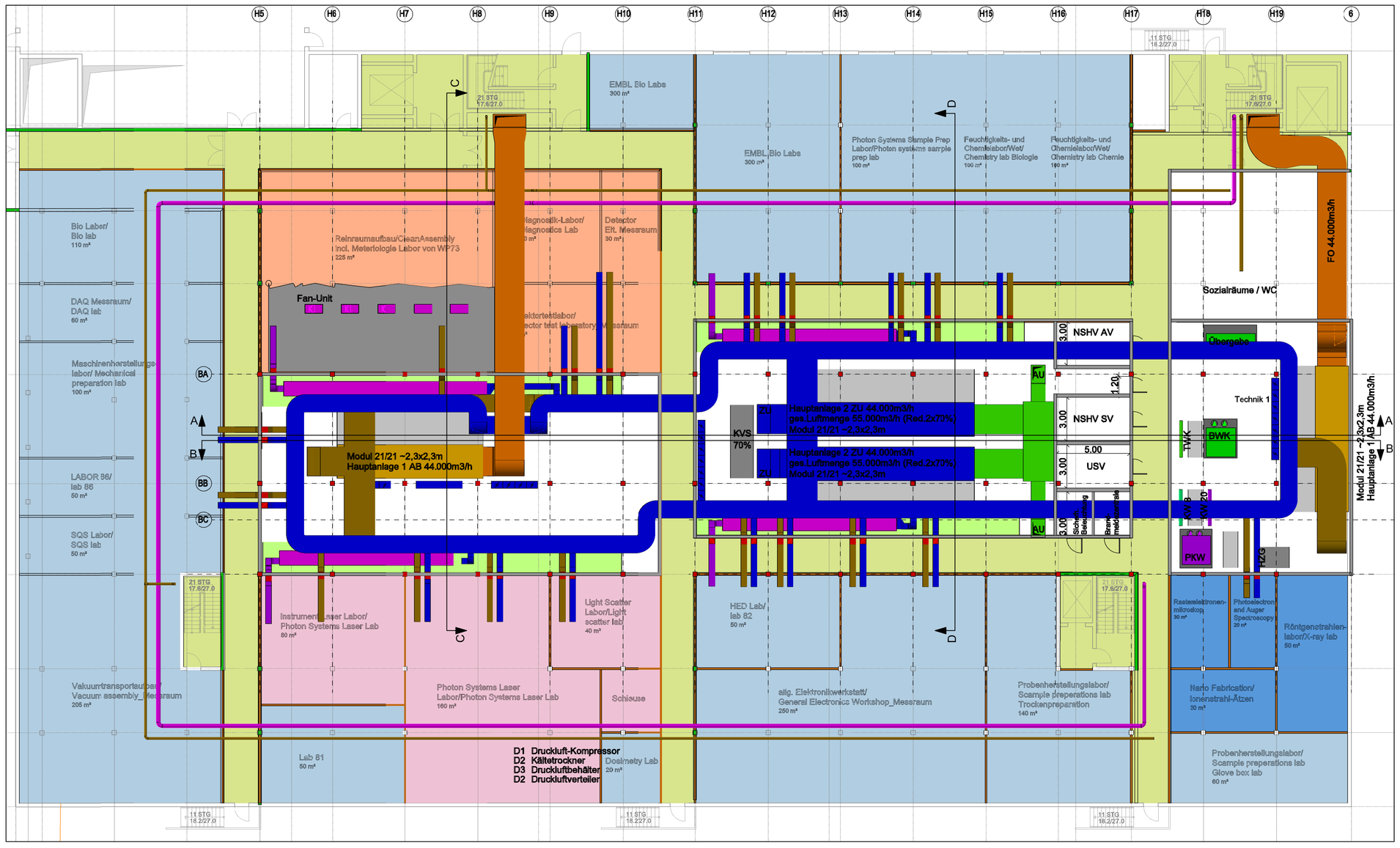

RÖNTGENLASER XFEL — Los 6

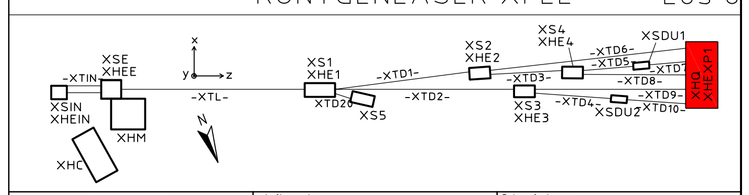

Bauherr:
European XFEL GmbH
WP31-Bau
Albert Einstein Ring 19
D-22761 Hamburg, Germany
Tel.: +49-40-8998-6006 Fax: +49-40-8998-1905

Auftraggeber:
European XFEL GmbH
Albert Einstein Ring 19
D-22761 Hamburg
Germany

Entwurfsplanung:
WTM ENGINEERS
AMBERG ENGINEERING
Ballindamm 17, 20095 Hamburg
Tel.: 040 / 35009 - 0 Fax: 040 / 35009 - 100

Planungsstand:	Geb.-Nr.:	Projekt	Gewerk/Plantyp	Bauabschnitt	Ebene	Blatt-Nr.	Fortlaufende Nr.	Index
AS	XHQ	IG	OP	AS	-	XHQ	EG00	001

Planverfasser:
SCHOLZEGRUPPE
INGENIEURE | CONSULTANTS
SCHOLZE/KOEGEL UMBH
Tor zum Leuchtturm
T +49 711 54713-400
Tor zum Leuchtturm
D-70597 Stuttgart
F +49 711 54713-444

Maßstab: 1:200

ZTV

	Datum DATE	Name
Gez. CRE	14.02.2012	J / GM
Gepr. REV.		
Gen. REL.		

Titel / TITLE
Experimentierhalle 1
Grundriss Ebene 0

Dokument-Nr. / DOCUMENT-NO.:
Blatt / SHEET von / OF
EDMS-Nr.:
Vers. | Rev. | Stat.

© 2010 Eigentum von European XFEL GmbH. Alle Rechte vorbehalten. Vor der Nutzung dieser Unterlagen oder der darin enthaltenen Informationen ist die Zustimmung des European XFEL GmbH erforderlich.
© 2010 PROPERTY OF EUROPEAN XFEL GmbH. ALL RIGHTS RESERVED. APPROVAL BY EUROPEAN XFEL GmbH IS NECESSARY BEFORE USING THIS DOCUMENT OR CONTAINED INFORMATION.

H/B = 841 / 1300 (1.09m²)

Allplan 2009